

NÓS NÃO FAZEMOS MILAGRE, NÓS FAZEMOS

SENTIDO



PORTFÓLIO



O QUE A Q9 RESOLVE NA PRÁTICA



HÁ 13 ANOS TRADUZINDO O "TECNÊS" CORPORATIVO PARA

PORTUGUÊS



NÓS CRIAMOS UMA EXPERIÊNCIA

NEUROEMOCIONAL

QUE VAI FAZER AS PESSOAS ENTENDEREM O QUE VOCÊ QUER QUE ENTENDAM

EMPRESAS VIVEM ISSO TODOS OS DIAS:

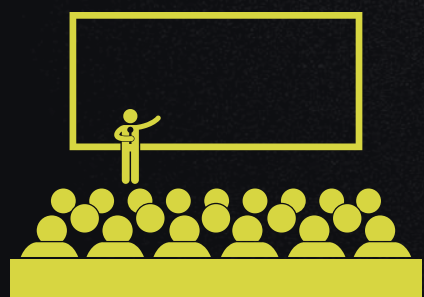

PALESTRAS QUE
INSPIRAM NA HORA...
E **EVAPORAM** NA
SEGUNDA-FEIRA



EVENTOS **INCRÍVEIS...**
MAS QUE
NÃO MUDAM
COMPORTAMENTO



MUITO
CONTEÚDO
POUCA
TRANSFORMAÇÃO



COLABORADORES
QUE **SABEM** O QUE
FAZER...
MAS NÃO FAZEM



LÍDERES
SOBRECARRREGADOS
TENTANDO MOTIVAR
NO **IMPROVISO**



**POR QUE A MAIORIA DOS
EVENTOS *NÃO FUNCIONA***



NÃO FUNCIONA PORQUE, OU FAZEM UM EVENTO...



**SÉRIO DEMAIS E
NINGUÉM ESCUTA**

POUCA CONEXÃO EMOCIONAL

MUITO GRÁFICO

MUITO DADO



OU FAZEM UM EVENTO...

**COM MUITO RISO E
POUCA RESPONSABILIDADE**



**SÓ DESCONTRAÍDO
E NINGUÉM MUDA**

**A Q9 UNE
RACIONAL E
EMOCIONAL**



**NÓS PROPORCIONAMOS EXPERIÊNCIAS
DESENHADAS PARA GERAR:**



**COMO O CÉREBRO
FUNCIONA**



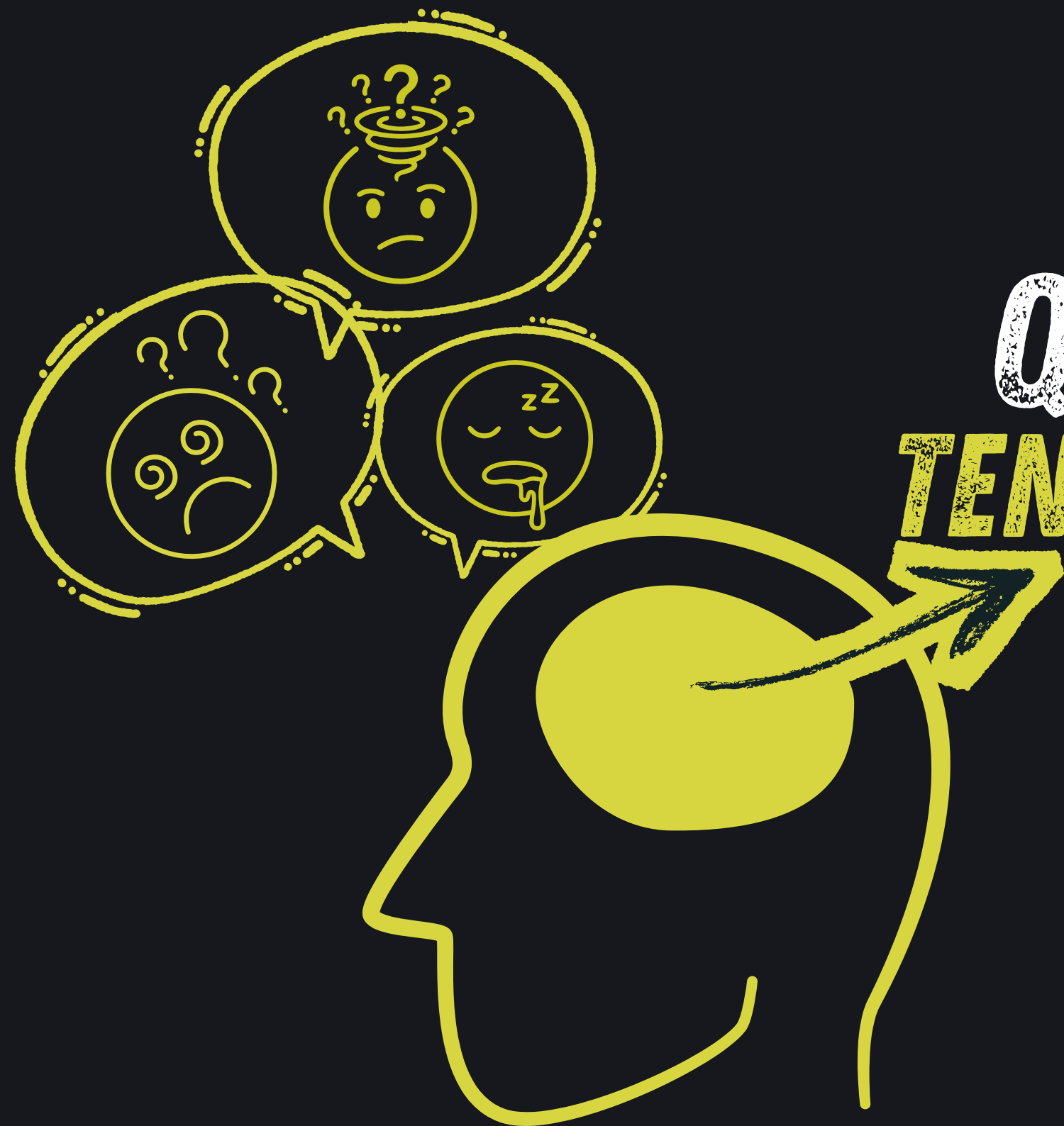

**QUANDO A PESSOA ESTÁ
TENSA, DISTRAÍDA OU DEFENSIVA...**



O CÉREBRO ENTRA EM MODO

PROTEÇÃO

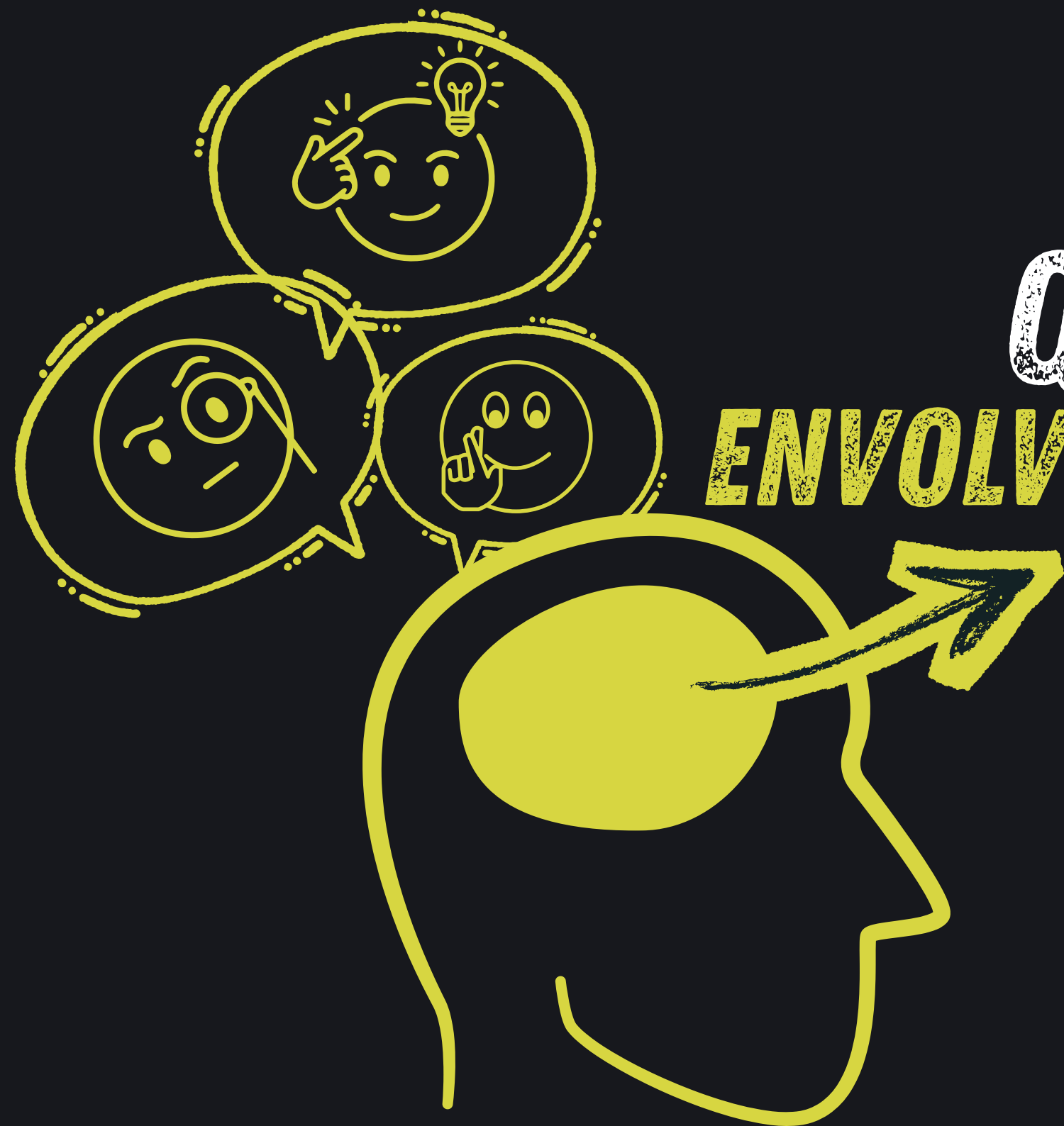

**QUANDO ELA SE SENTE
ENVOLVIDA, SEGURA E EMOCIONALMENTE
CONECTADA...**



O CÉREBRO ENTRA EM MODO

APRENDIZAGEM

***E É AÍ QUE ENTRA A
NOSSA METODOLOGIA***



QUE CHAMAMOS DE

METODO



5⁰S[®]

RECONECTAR

RIR

1

MÉTODO

5

RELAXAR

2

REFLETIR

3

RETER

4





RIR

O RISO **QUEBRA** RESISTÊNCIA

DIMINUI DEFESAS

GERA ABERTURA

PORQUE SEM ABERTURA, NADA ENTRA



RELAXAR

QUANDO A TENSÃO CAI...

...A ATENÇÃO SOBE

A MENTE PARA DE SE PROTEGER

E COMEÇA A ABSORVER



REFLETIR

AQUI O CONTEÚDO GANHA PROFUNDIDADE

A PESSOA NÃO APENAS ENTENDE

ELA SE VÊ NA HISTÓRIA

E QUANDO ELA SE VÊ, ELA SE RESPONSABILIZA



RETER

NÃO É LEMBRAR DA PIADA

É LEMBRAR DAS CONEXÕES

E RETENÇÃO EMOCIONAL GERA

COMPORTAMENTO CONSISTENTE



RECONECTAR

COM PROPÓSITO

COM VALORES, COM O TIME

COM O MOTIVO PELO QUAL FAZ O QUE FAZ

É AQUI QUE A CULTURA DEIXA DE SER SLIDE E VIRA SENTIMENTO



O Método 5Rs possui uma fundamentação pedagógica que dialoga com importantes teorias e abordagens da aprendizagem de:



Aprendizagem Significativa
David Ausubel



Construtivismo
Jean Piaget



Emoção no Aprendizado
Rubem Alves



Maiêutica Socrática
Sócrates

NÃO É SÓ UMA PALESTRA É

ARQUITETURA

DE EXPERIÊNCIA



CADA PROJETO É DESENVOLVIDO ESTRATEGICAMENTE PARA:

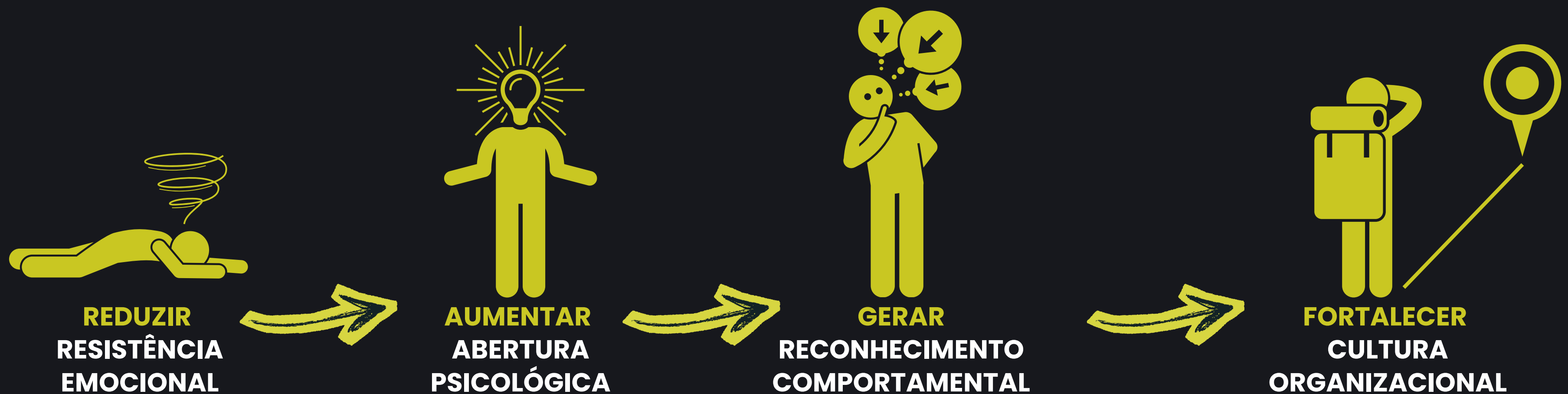

**O OBJETIVO NÃO É ENTRETER, MAS CRIAR AS CONDIÇÕES
EMOCIONAIS PARA A MUDANÇA**





CADA PROJETO SEGUE

***CAMADAS
ESTRATÉGICAS***





NA Q9 NÃO EXISTE PALESTRA PADRÃO



EXISTE DIAGNÓSTICO

**ANTES DE QUALQUER ROTEIRO,
NÓS INVESTIGAMOS**

LEVANTAMENTO





**CONVERSAMOS
COM LÍDERES**



LEVANTAMENTO



**ENTENDEMOS O
MOMENTO ESTRATÉGICO**





LEVANTAMENTO



IDENTIFICAMOS
RESISTÊNCIAS OCULTAS



MAPEAMOS
LINGUAGEM INTERNA

2

CUSTOMIZAÇÃO



2

CUSTOMIZAÇÃO



AQUI O CONTEÚDO  DEIXA DE SER
GENÉRICO

2

CUSTOMIZAÇÃO



E VIRA,
CIRÚRGICO

2

CUSTOMIZAÇÃO



ADAPTAMOS EXEMPLOS



USAMOS SITUAÇÕES



REAIS DA EMPRESA

2

CUSTOMIZAÇÃO



ADAPTAMOS EXEMPLOS



**E CONECTAMOS COM METAS,
CULTURA E DESAFIOS ATUAIS**



3



VALIDAÇÃO

**ANTES DO EVENTO
ACONTECER, ALINHAMOS:**

3



OBJETIVO CLARO



**ANTES DO EVENTO
ACONTECER, ALINHAMOS:**

3



**COMPORTAMENTOS
DESEJADOS**



**ANTES DO EVENTO
ACONTECER, ALINHAMOS:**

3



**MENSAGEM-CHAVE QUE
PRECISA ECOAR**



4

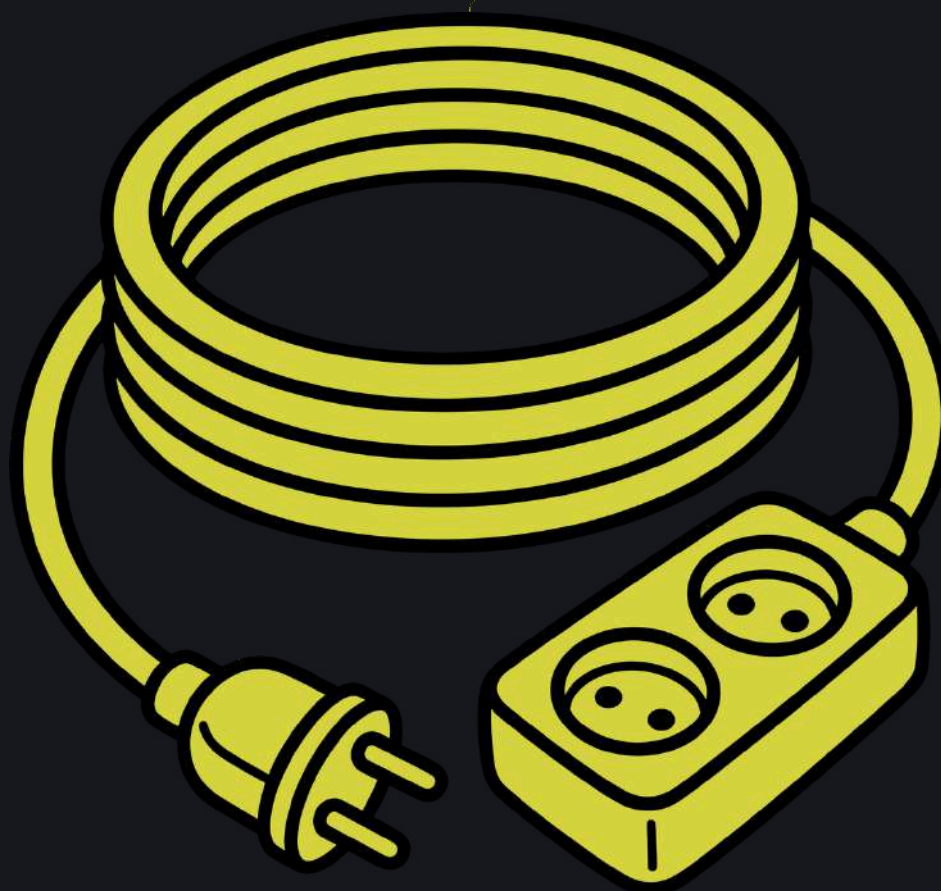

EXTENSÃO EMOCIONAL

PORQUE
EXPERIÊNCIA

SEM
CONTINUIDADE





...**VIRA LEMBRANÇA**

O IMPACTO CONTINUA APÓS O EVENTO COM

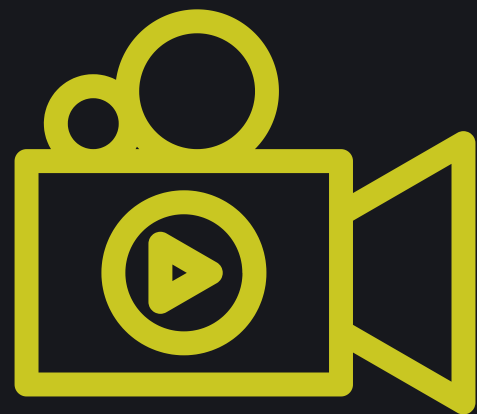

VÍDEOS DE
REFORÇO



CONTEÚDOS
COMPLEMENTARES



CONTINUIDADE
DO APRENDIZADO

**O QUE MUDA DEPOIS
DA EXPERIÊNCIA**



RETENÇÃO DO QUE FOI APRENDIDO

CURVA DE ESQUECIMENTO X

4ª CAMADA Q9

PALESTRA CONVENCIONAL

INFORMAÇÃO TRANSMITIDA, POUCO CONECTADA E POUCO SIGNIFICATIVA

MÉTODO Q9

APRENDIZAGEM SIGNIFICATIVA, EMOÇÃO, PERGUNTAS E CONEXÃO COM A REALIDADE

4ª CAMADA Q9

A GENTE, NÃO DEIXA O CONTEÚDO CAIR, A GENTE REFORÇA ELE AO LONGO DO TEMPO

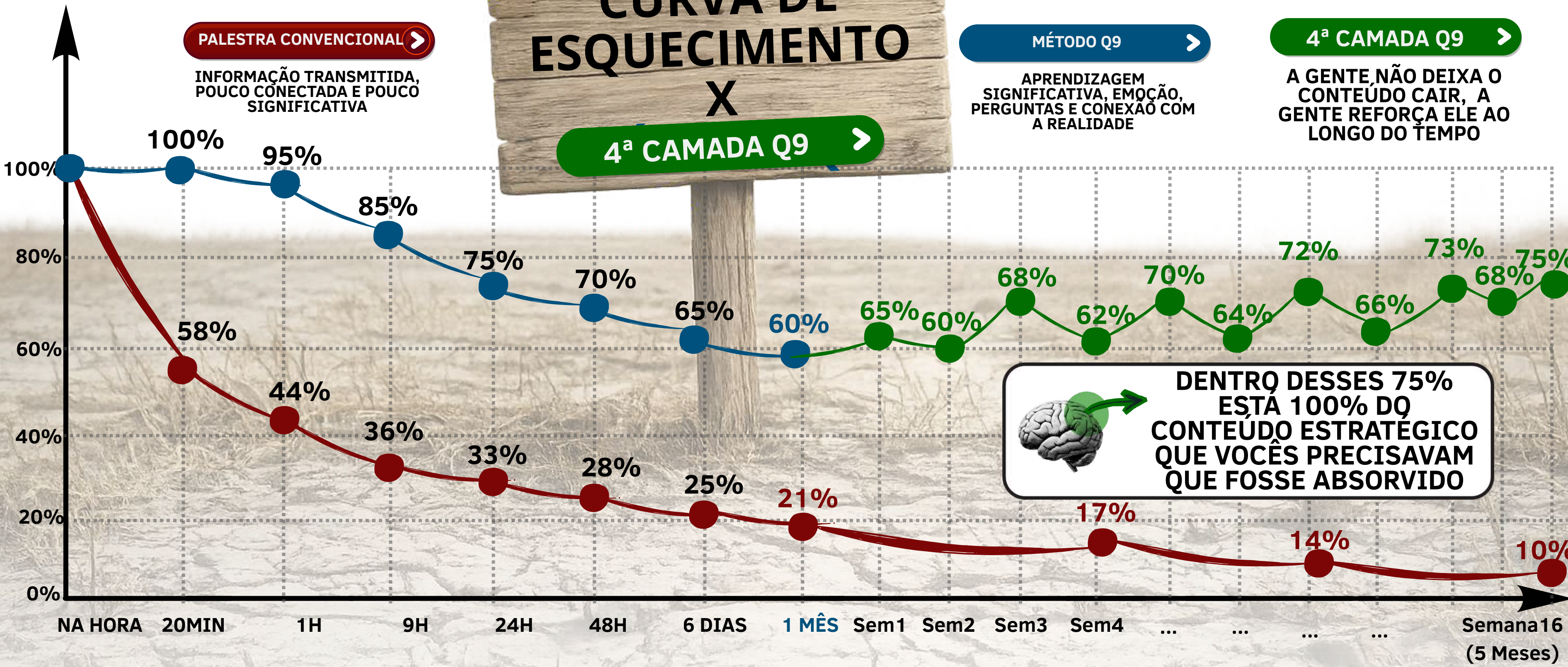

DENTRO DESSES 75% ESTÁ 100% DO CONTEÚDO ESTRATÉGICO QUE VOCÊS PRECISAVAM QUE FOSSE ABSORVIDO

A Curva do Esquecimento foi proposta pelo psicólogo alemão Hermann Ebbinghaus (1850–1909), que demonstrou como o cérebro tende a esquecer informações ao longo do tempo sem reforço.



**NOS EVENTOS QUE A
Q9 PARTICIPA O QUE
ACONTECE?**



AS PESSOAS SE
ENTREGAM MAIS



**AS PESSOAS
PERGUNTAM MAIS**



AS REUNIÕES FICAM MAIS PARTICIPATIVAS





**PORQUE
O AMBIENTE DEIXA DE SER
DEFENSIVO**



**E PASSA A SER
PSICOLOGICAMENTE
SEGURO**



**PORQUE QUANDO A RESISTÊNCIA CAI
A CONTRIBUIÇÃO SOBE**



**E QUEM FAZ A MAGIA
ACONTECER?**



personagens
Agencia **QQ**

**E POR QUE UTILIZAMOS
PERSONAGENS**



PERSONAGENS SÃO ATALHOS COGNITIVOS

CLIQUE NA IMAGEM E VEJA O CATÁLOGO COMPLETO



ELES PERMITEM QUE AS PESSOAS:

CLIQUE NA IMAGEM E VEJA O CATÁLOGO COMPLETO





**SE ENXERGUEM SEM SE
SENTIREM EXPOSTAS**

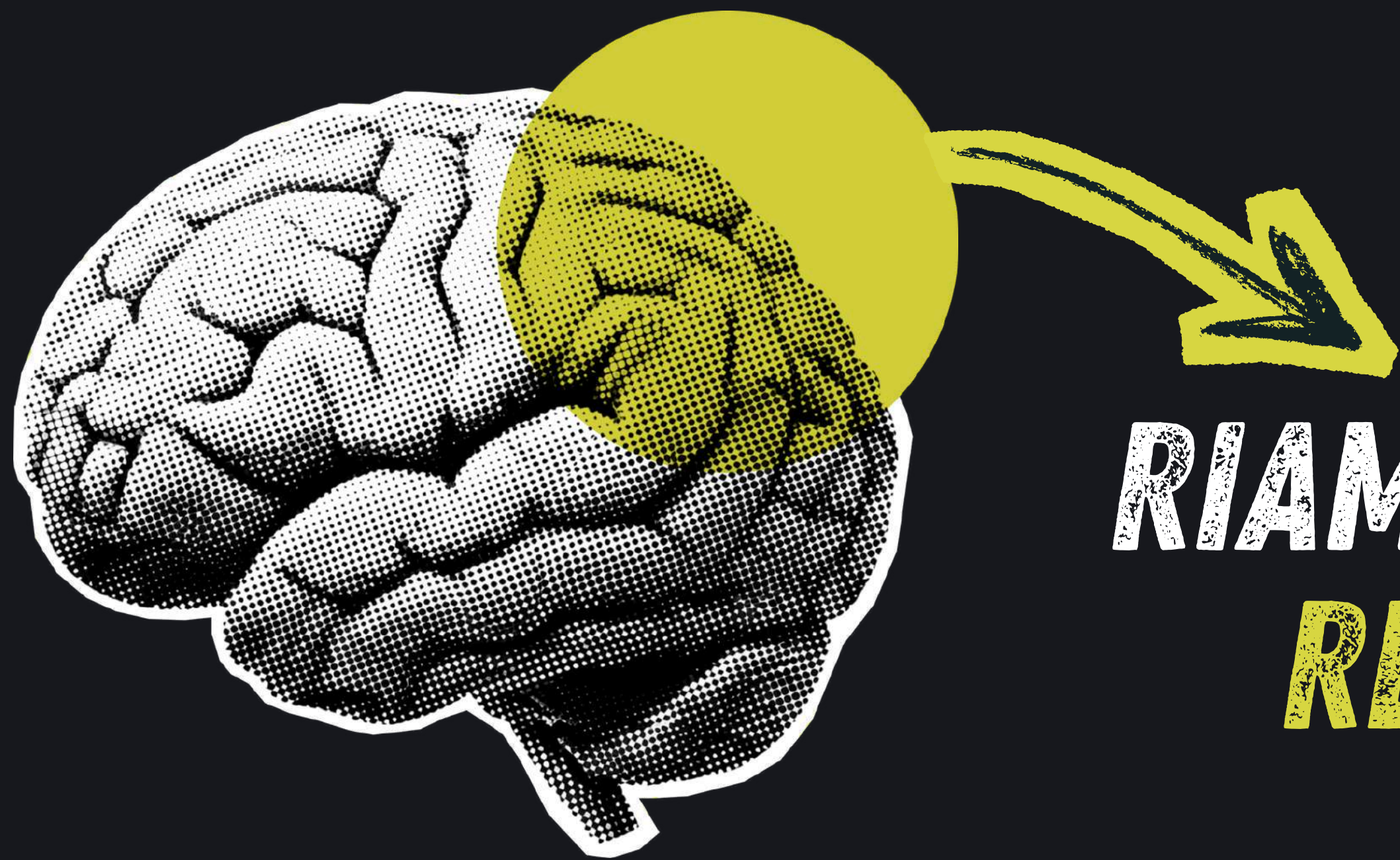

RIAM DA PRÓPRIA
RESISTÊNCIA



**REFLITAM SEM ENTRAR
EM MODO DEFESA**

**O PERSONAGEM
REDUZ A DEFESA**





**E QUANDO A
DEFESA CAI...**

...A REFLEXÃO
ENTRA



HUMOR, PARA NÓS, NÃO É

PIADA



É ESTRATÉGIA
EDUCACIONAL

**COM O HUMOR NÓS
DIMINUÍMOS A
RESISTÊNCIA**



**COM O HUMOR NÓS
DIMINUÍMOS A
RESISTÊNCIA**



**E AUMENTAMOS A
CONSCIÊNCIA**



JÁ MARCAMOS PRESENÇA EM TODO O

BRASIL



**PRESENÇA MARCADA
EM TODOS OS ESTADOS**



**MAIS DE 350 MIL PESSOAS
PASSARAM POR
EXPERIÊNCIAS QUE
PROVOCARAM REFLEXÃO E
MUDANÇA DE
COMPORTAMENTO**

ESSE É O NOSSO PORTFÓLIO DE

CLIENTES



SOMOS ESPECIALISTAS NO AGRO E NA CADEIA DE ALIMENTOS

TEMOS A CONFIANÇA DO SETOR FINANCEIRO



SOMOS PRESENÇA NA INDÚSTRIA E GRANDES OPERAÇÕES

 <p>Algar Gente servindo Gente</p>	 <p>ALFA TRANSPORTES</p>	 <p>CHEVROLET</p>	 <p>eco050 ecoRODOVIAS</p>	 <p>DSM BRIGHT SCIENCE. BRIGHTER LIVIN</p>
 <p>FURNAS</p>	 <p>HALEXISTAR Indústria Farmacêutica</p>	 <p>Hypera pharma</p>	 <p>DISTRIBUIÇÃO</p>	 <p>Junco</p>
 <p>Kingspan</p>	 <p>MARTINS</p>	 <p>MINISTÉRIO DA ECONOMIA</p>	 <p>MINISTÉRIO DA INFRAESTRUTURA</p>	 <p>Mercedes-Benz</p>
 <p>PGFN Procuradoria-Geral da Fazenda Nacional</p>	 <p>GRUPO Real IZMIZ DISAQS IZMIZ</p>	 <p>PREFEITURA MUNICIPAL DE SAPEZAL</p>	 <p>SAMARCO</p>	 <p>Whirlpool</p>

GERAMOS IMPACTO EM SAÚDE, EDUCAÇÃO E SOCIEDADE

 <p>AACD vida é movimento</p>	 <p>ABRH GO</p>	 <p>ABRH PB Associação Brasileira de Recursos Humanos</p>	 <p>ADRIANA VILARINHO dermatologia</p>	 <p>FACULDADES ALFA LAVES LARIA A MELHOR ESCOLA DE NEGÓCIOS DO CENTRO-OESTE</p>	 <p>Americas Serviços Médicos</p>	 <p>CDL</p>	 <p>CROOL CENTRO ODONTOLÓGICO O maior do Brasil. O melhor pra você.</p>
 <p>CLÍNICA MURICY</p>	 <p>DROGADERMA Farmácia de Manipulação</p>	 <p>EMPRESAS LAEL VARELLA</p>	 <p>ESAMC</p>	 <p>Faculdade Politécnica</p>	 <p>FARMÁCIA ARTESANAL Compromisso com o seu bem-estar</p>	 <p>FNDE Fundo Nacional de Desenvolvimento da Educação</p>	 <p>Hospital e Maternidade MadreCor</p>
 <p>HOSPITAL DO CÂNCER UBERLÂNDIA</p>	 <p>Hospital SantaClara Cuida Bem de Você</p>	 <p>IEL www.ielgo.com.br</p>	 <p>IEL Instituto Euvaldo Lodi</p>	 <p>inFlux English School</p>	 <p>SEDUC-MT</p>	 <p>SEDUC TOCANTINS SECRETARIA DA EDUCAÇÃO</p>	 <p>SEBRAE</p>
 <p>SEST SENAT</p>	 <p>Sistema FIEAC</p>	 <p>Sistema FIEB Federação das Indústrias do Estado da Bahia</p>	 <p>Sistema FIEG</p>	 <p>Sistema FIEMT Sistema Federação das Indústrias no Estado de Mato Grosso</p>	 <p>REDE SALESIANA BRASIL</p>	 <p>UFU Universidade Federal de Uberlândia</p>	 <p>UNIPAC Ensino Superior com Qualidade Superior</p>
 <p>Unimed</p>	 <p>UNITINS</p>	 <p>UFTM</p>					

E TEMOS UMA ATUAÇÃO MULTISSECTORIAL E CORPORATIVA

 <p>BELLUNO LOGÍSTICA E TRANSPORTE Nosso destino é futuro</p>	 <p>Brasal</p>	 <p>callink</p>	 <p>Canto de Minas</p>	 <p>cencosud</p>	 <p>Carrefour</p>	 <p>DIMEP SISTEMAS</p>	 <p>efácil</p>
 <p>ESCRITORIAL CONTÁBEIS Escritorial Contadores & Associados Ltda.</p>	 <p>FGR URBANISMO S.A.</p>	 <p>GFC Urbanizadora</p>	 <p>GRUPO JOSÉ ALVES</p>	 <p>GOU Franchising</p>	 <p>IMOTECA</p>	 <p>JALLES MACHADO</p>	 <p>GRUPO JAIME CÂMARA</p>
 <p>MPL GRUPO</p>	 <p>NET O MUNDO É DOS NETS</p>	 <p>produções PRODUZINDO RESULTADOS</p>	 <p>Pão de Açúcar</p>	 <p>Desde 1951 PARATUDO Bebidas que combinam com você</p>	 <p>Quality pró saúde</p>	 <p>REDE mirella</p>	 <p>Rio Quente resorts</p>
 <p>saga VW UBERLÂNDIA-MG</p>	 <p>SANEAGO SANEAMENTO DE GOIÁS S.A.</p>	 <p>Secovi TAB Sindicato da Habitação Triângulo Mineiro e Alto Paranaíba</p>	 <p>SUÉCIA VEÍCULOS</p>	 <p>seven 7</p>	 <p>Smart</p>	 <p>TV INTEGRAÇÃO AFILIADA REDE GLOBO</p>	 <p>SindJustiça Sindicato dos Servidores e Serventuários da Justiça do Estado de Goiás</p>
 <p>tilix</p>	 <p>TERRAL</p>	 <p>Unilever</p>	 <p>UBERLÂNDIA REFRESCOS</p>	 <p>vivamus EMPREENDIMENTOS</p>	 <p>vitoriosa sbt</p>	 <p>zillion TECNOLOGIA</p>	

**PARA QUAIS MOMENTOS A
Q9 É MAIS INDICADA**



A Q9 É IDEAL PARA:



- 1. CONVENÇÕES E EVENTOS CORPORATIVOS**
- 2. LANÇAMENTO DE NOVAS ESTRATÉGIAS**
- 3. MUDANÇAS CULTURAIS**
- 4. PROGRAMAS DE LIDERANÇA**
- 5. SEMANAS DE SEGURANÇA**
- 6. SIPAT**
- 7. INTEGRAÇÃO DE EQUIPES**
- 8. TREINAMENTOS TÉCNICOS QUE PRECISAM GERAR ADESÃO**

SERVIÇOS OFERECIDOS



POCKETS
(15 A 30
MIN)



MESTRE
"SEM"
CERIMÔNIA"



PALESTRAS
(50 A 90
MIN)



TREINAMENTOS
(2 A 6
HORAS)

SERVIÇOS OFERECIDOS

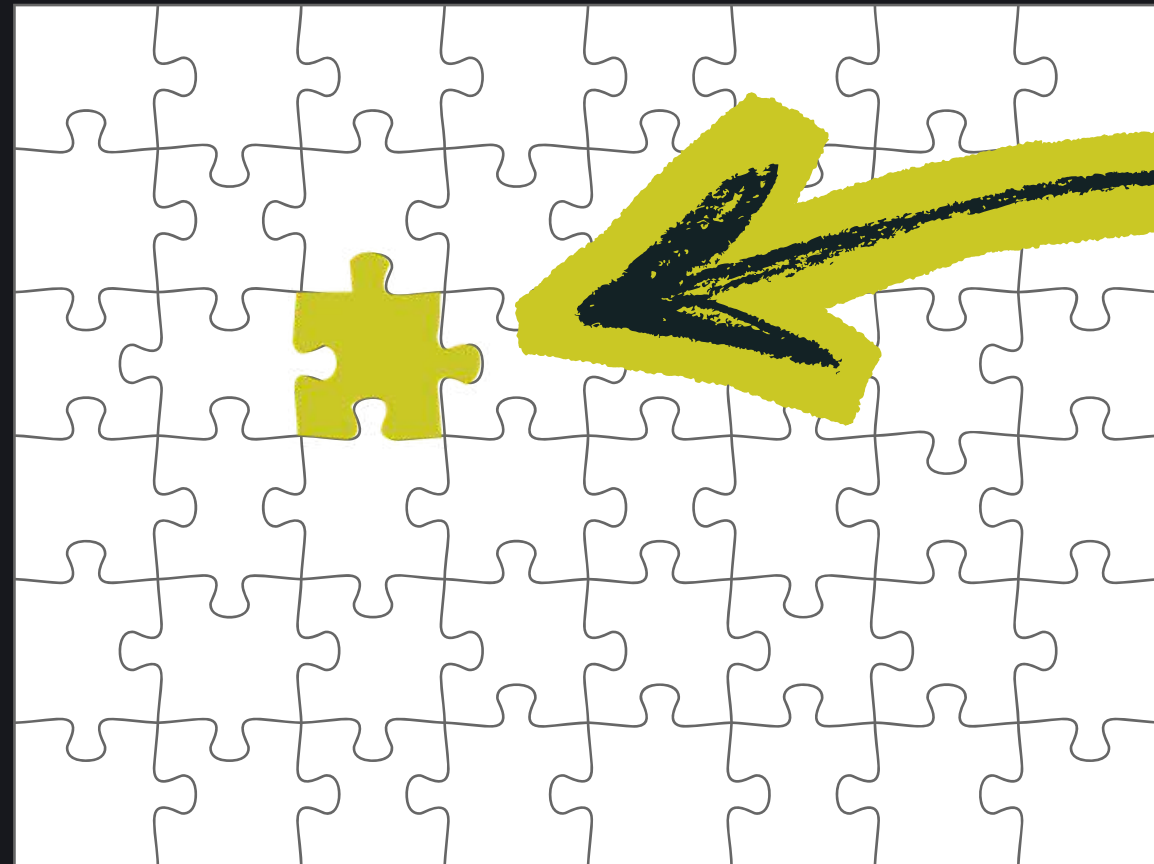

**MÓDULOS COMPLEMENTARES PARA
PROGRAMAS DE DESENVOLVIMENTO
DE LIDERANÇA**

**EXPERIÊNCIAS
MODULARES**

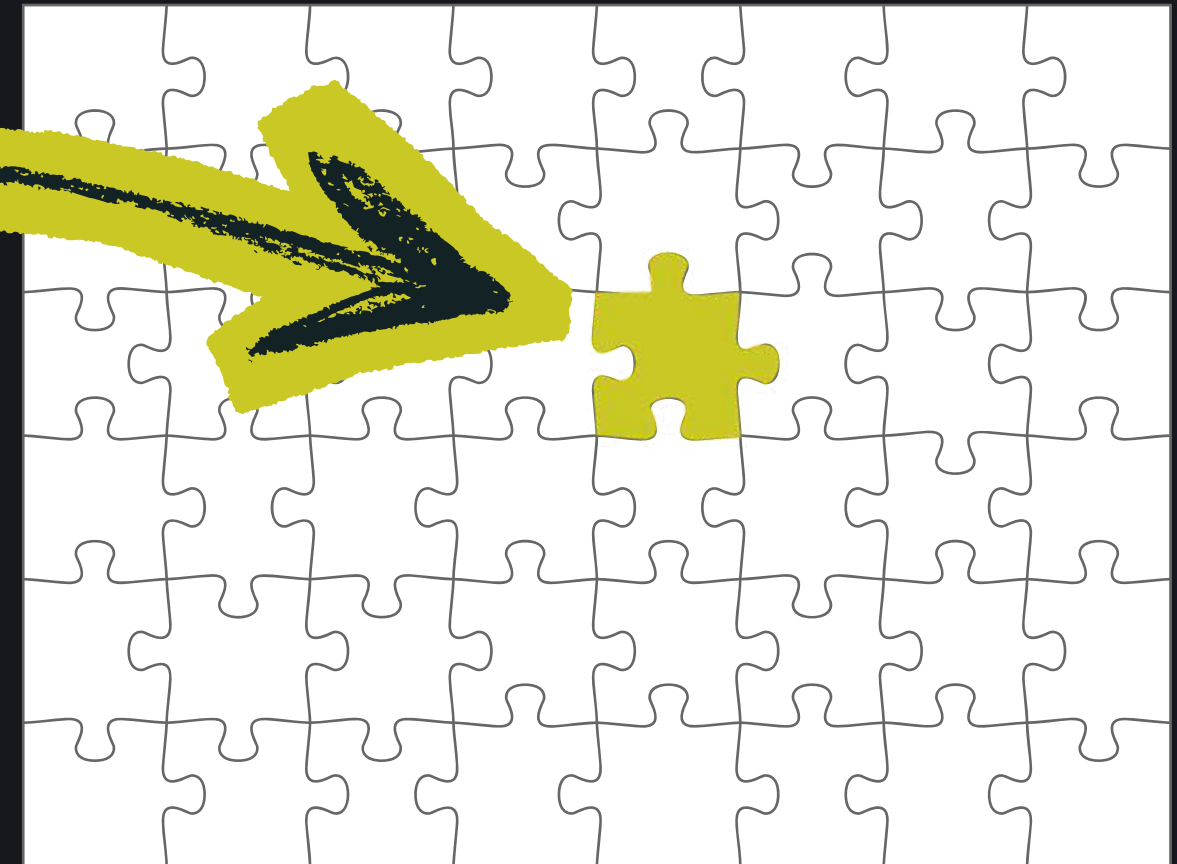

**MÓDULOS COMPLEMENTARES DE
EDUCAÇÃO SOCIOEMOCIONAL PARA
JOVENS DO ENSINO MÉDIO**

HÁ 13 ANOS NÓS
APLICAMOS E REFINAMOS
NOSSA METODOLOGIA





TESTAMOS

MOSTRAMOS

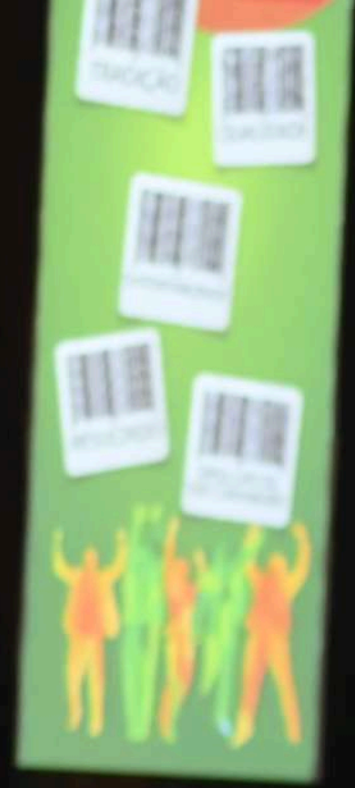



E EVOLUÍMOS

ESSE MODELO DENTRO DE EMPRESAS REAIS



ACOMPANHANDO MUDANÇAS DE MERCADO

AS NOVAS GERAÇÕES...





AS NOVAS LIDERANÇAS E...

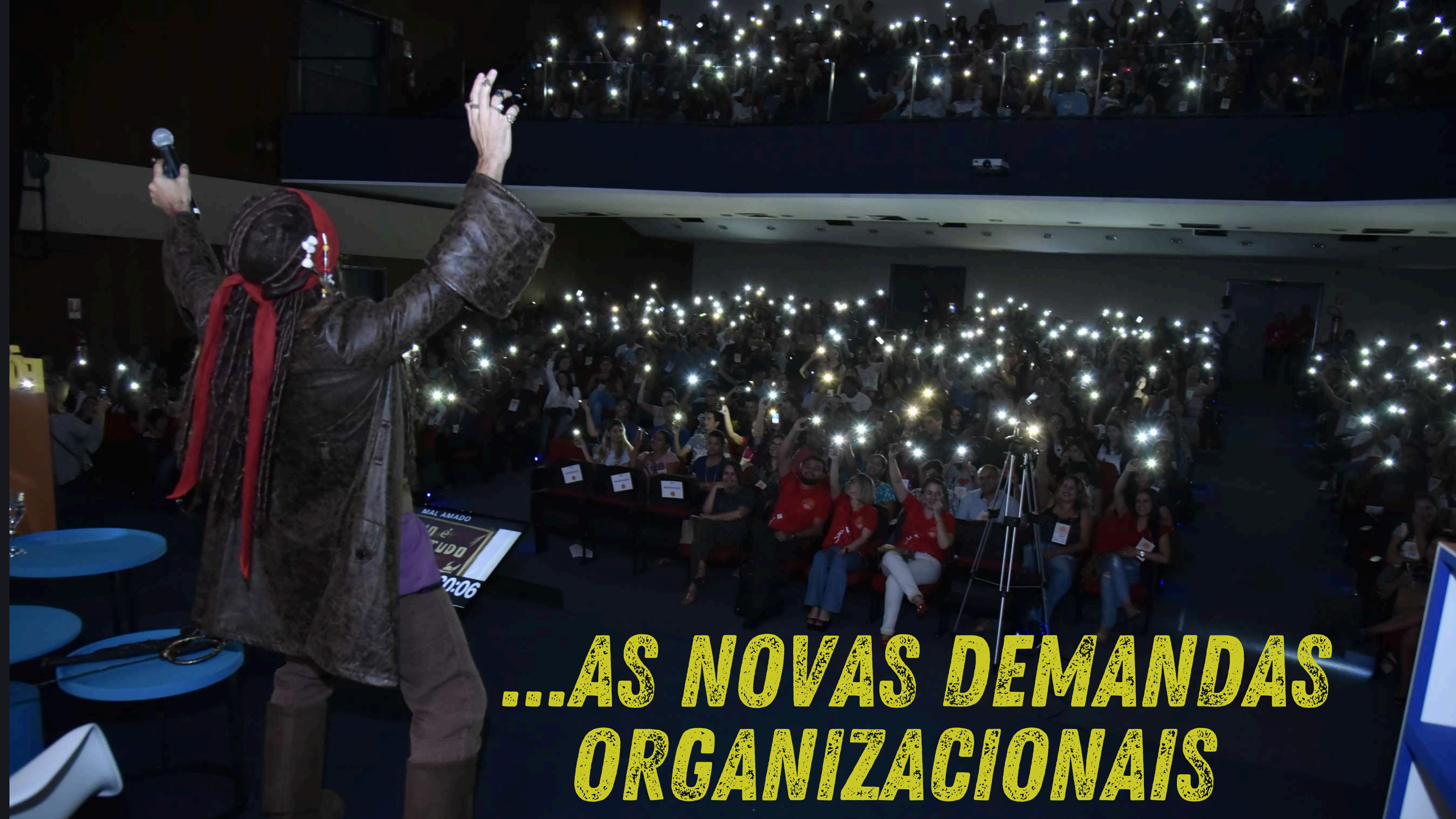

**...AS NOVAS DEMANDAS
ORGANIZACIONAIS**

**TODA ESSA METODOLOGIA JÁ FOI REGISTRADA EM
LIVROS PUBLICADOS...**

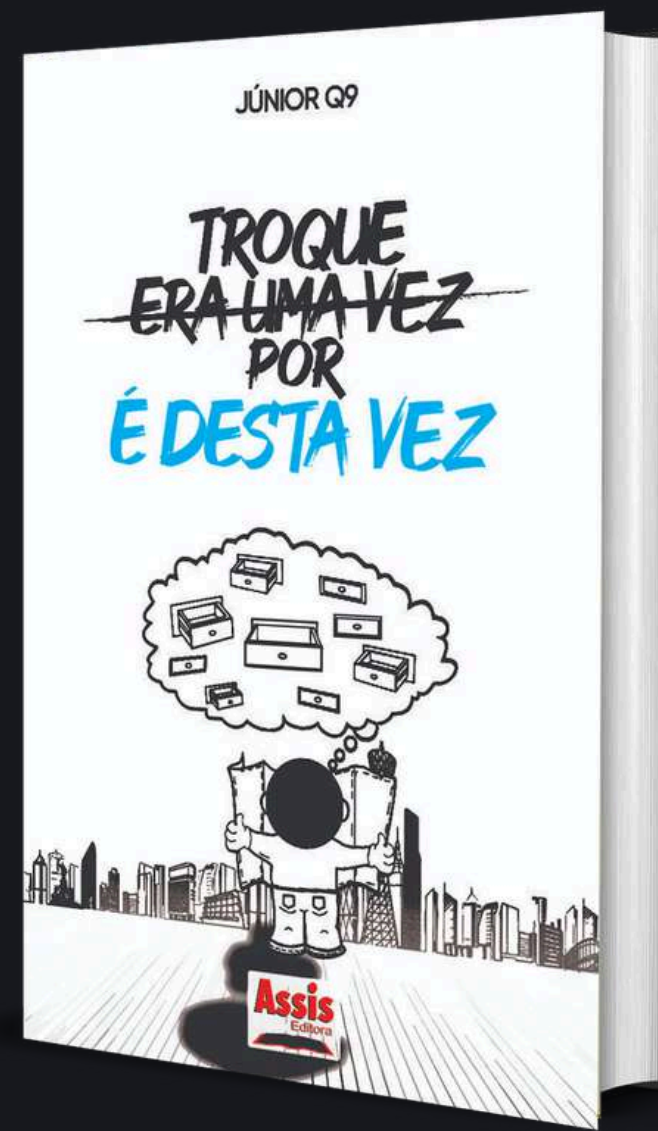
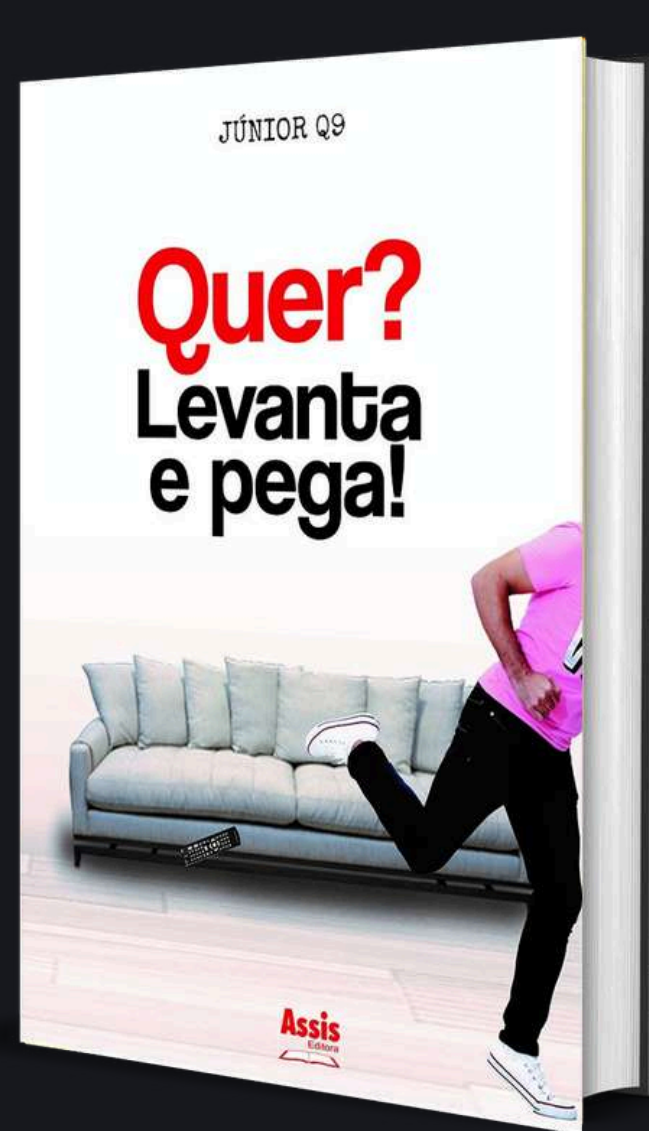

...E SEGUE SENDO APROFUNDADA EM NOVAS OBRAS

**QUEM ESTÁ POR TRÁS
DE TUDO ISSO**





ARTHUR

ADMINISTRAÇÃO DE EMPRESAS



E TROUXE O PROCESSO



JC

**GESTÃO DE PESSOAS COM MBA EM
GERENCIAMENTO DE PROJETOS**



**TROUXE INTELIGÊNCIA
DE EXECUÇÃO DIGITAL**



JÚNIOR

**PUBLICIDADE E PROPAGANDA COM 2
PÓS EM PSICOLOGIA E SAÚDE MENTAL**



JÚNIOR

COM EXPERIÊNCIA PRÁTICA EM ARTES
CÊNICAS, MÚSICA, DANÇA E HUMOR

TROUXE A PONTE ENTRE
MENTE E MENSAGEM



EXPERIÊNCIA

EM CENA



**EXPERIÊNCIA
EM CENA**



O OBJETIVO NÃO É APENAS ASSISTIR, É **VIVER A EXPERIÊNCIA**



PRESENCIAL



ONLINE



**“Palestra da Q9
é DIFERENTE!”**



MÁRCIO LUÍS
Presidente FACIEG e
Conselheiro SEBRAE GO

**“Vivi algo
totalmente
DISRUPTIVO”**



MARIANY CAMARGO
Diretora Comercial
Inovare Negócios

**“FANTÁSTICO,
são MODERNOS e
ATUAIS”**



ERNESTO DIZIOLI
Gerente Comercial
Grupo Pão de Açúcar

**"Palestra
ESPETACULAR,
altamente
SENSÍVEL"**



FERNANDA GOMES
Instrutora SEBRAE ES

**"SENSACIONAL,
segurou a plateia
do começo ao
fim"**



CARLA PONCE
Coordenadora Pedagógica da
Secretaria Municipal de
Educação SINOP/MT

**"Q9 é SUCESSO
GARANTIDO!
TRANSFORMOU a
MENTE das pessoas"**



AMAURI MONGE
Secretário de Educação
de CUIABÁ/MT



Seu próximo evento pode ser apenas mais um encontro...

...ou um marco real de transformação!



Vamos desenhar juntos uma experiência alinhada aos desafios e objetivos do seu time



ARTHUR

Atendimento personalizado:
Sem bots e sem mensagens automáticas frias

Conversa de
GENTE para GENTE





A CEREJA

QUE FALTAVA **NO SEU BOLO!**